

AUDIÊNCIA PÚBLICA

1º QUADRIMESTRE DE 2024





Prefeitura Municipal de Sapopema

AUDIÊNCIA PÚBLICA

1º QUADRIMESTRE DE 2024

Definição:

É uma das formas de participação e de controle popular da Administração Pública.

EXIGÊNCIA LEGAL

Artigo 9º., § 4º., da Lei de Responsabilidade Fiscal

“ Até o final dos meses de **MAIO**, setembro e fevereiro, o Poder Executivo demonstrará e avaliará o cumprimento das metas fiscais de cada quadrimestre

EXECUÇÃO ORÇAMENTÁRIA

RECEITA

Descrição	Valores
Receitas Correntes previstas atualizada até o Quadrimestre	10.619.284,13
Receitas de Capital previstas atualizada até o Quadrimestre	4.401.521,67
Receitas Intra-orçamentária previstas atualizada até o Quadrimestre	440.000,00
Superávit Financeiro de 2023	3.107.350,19
Total das Metas de Arrecadação previstas até o quadrimestre	18.568.155,99
Receitas Correntes arrecadadas até o Quadrimestre	13.937.020,53
Receitas de Capital arrecadadas até o Quadrimestre	3.552.386,02
Receitas Intra orçamentária arrecadadas até o Quadrimestre	417.983,66
Transferência Financeira (Devolução Câmara Municipal)	170.000,00
Superávit Financeiro de 2023	3.107.350,19
Total da Arrecadação verificada até o quadrimestre	21.184.740,40

EXECUÇÃO ORÇAMENTÁRIA

DESPESA

Descrição	Valores
Despesas Correntes atualizadas previstas até o Quadrimestre	9.841.537,40
Despesas de Capital atualiza da previstas até o Quadrimestre	8.107.561,40
Despesas Intra orçamentária prevista até o Quadrimestre	440.039,07
Despesas de Reserva de Contingência previstas até o Quadrimestre	107.451,33
Total do Desembolso prevista para o período	18.496.589,20
Despesas Correntes realizadas até o Quadrimestre	11.131.235,58
Despesas de Capital realizadas até o Quadrimestre	2.697.958,75
Despesas Intra orçamentária realizadas até o Quadrimestre	417.425,32
Transferência Financeira (Câmara Municipal)	675.837,88
Total da Despesa contraída até o Quadrimestre	14.922.457,53

EXECUÇÃO ORÇAMENTÁRIA

RECEITA X DESPESA

Descrição	Valores
Receitas Correntes arrecadadas até o Quadrimestre	13.937.020,53
Receitas de Capital arrecadadas até o Quadrimestre	3.552.386,02
Receitas Intra orçamentária arrecadadas até o Quadrimestre	417.983,66
Transferência Financeira (Devolução Câmara Municipal)	170.000,00
Superávit Financeiro de 2023	3.107.350,19
Total da Arrecadação verificada até o quadrimestre	21.184.740,40
Despesas Correntes realizadas até o Quadrimestre	11.131.235,58
Despesas de Capital realizadas até o Quadrimestre	2.697.958,75
Despesas Intra orçamentária realizadas até o Quadrimestre	417.425,32
Transferência Financeira (Câmara Municipal)	675.837,88
Total da Despesa contraída até o Quadrimestre	14.922.457,53

Despesa total 14.922.457,53

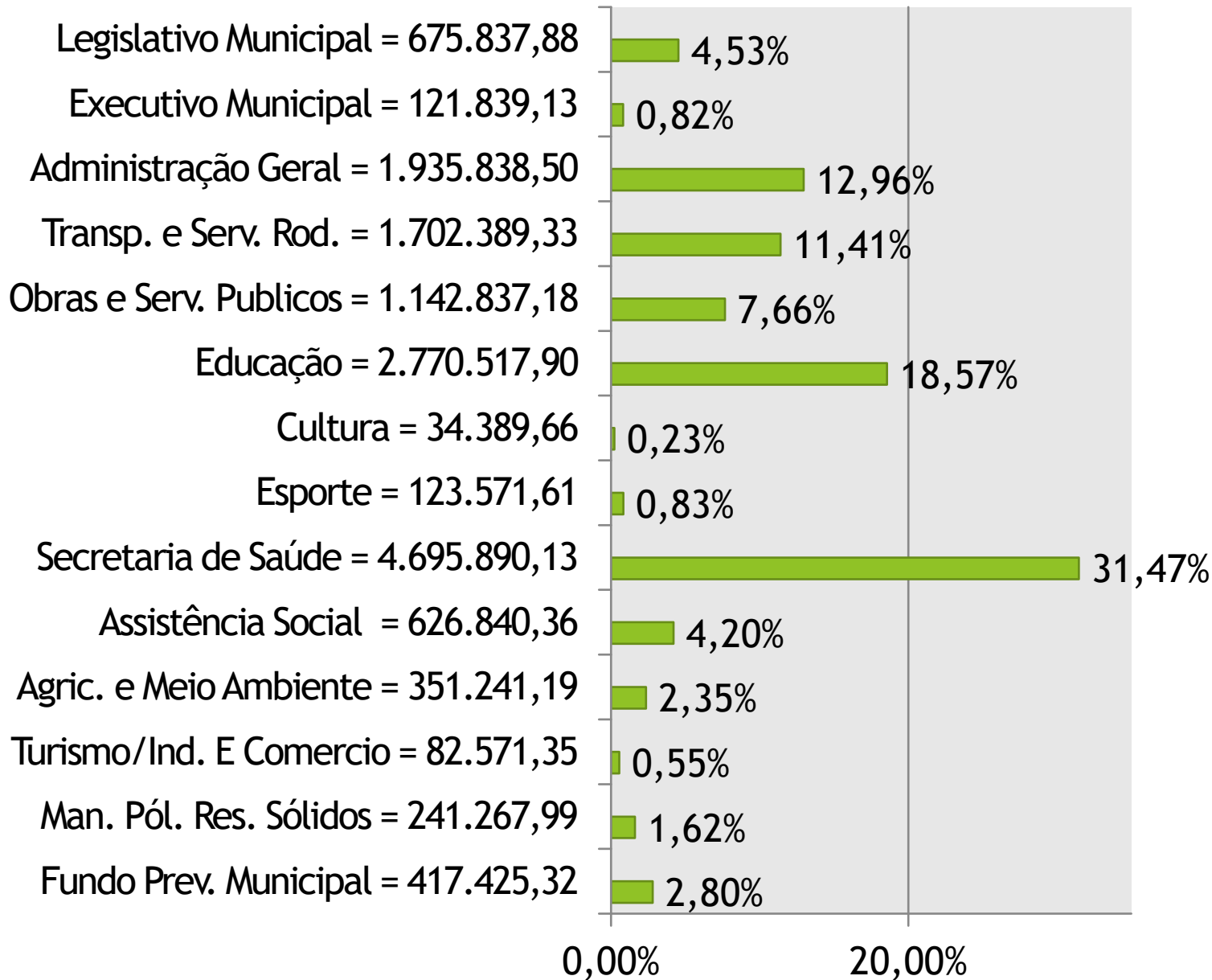

EXEMPLOS DE DESPESAS



R\$ 5.936.432,50



Aterro e Coleta R\$ 241.267,99



**Custo Fixo (Água, Luz, Telefone,
Internet) R\$ 325.886,99**



**Gêneros Alimentícios, Mat. Limpeza
Merenda Escolar, Marmitex, etc
R\$ 341.822,20**



Combustível e Lubrificantes
R\$ 713.091,67



Pneus, Peças, Manutenções
R\$ 722.052,26



**Serviços em Saúde (Médicos
Enfermeiros, etc)**
R\$ 847.714,85



Amortização Dívida
R\$ 606.240,80



R\$ 488.227,73

EXECUÇÃO ORÇAMENTÁRIA JANEIRO À ABRIL 2024

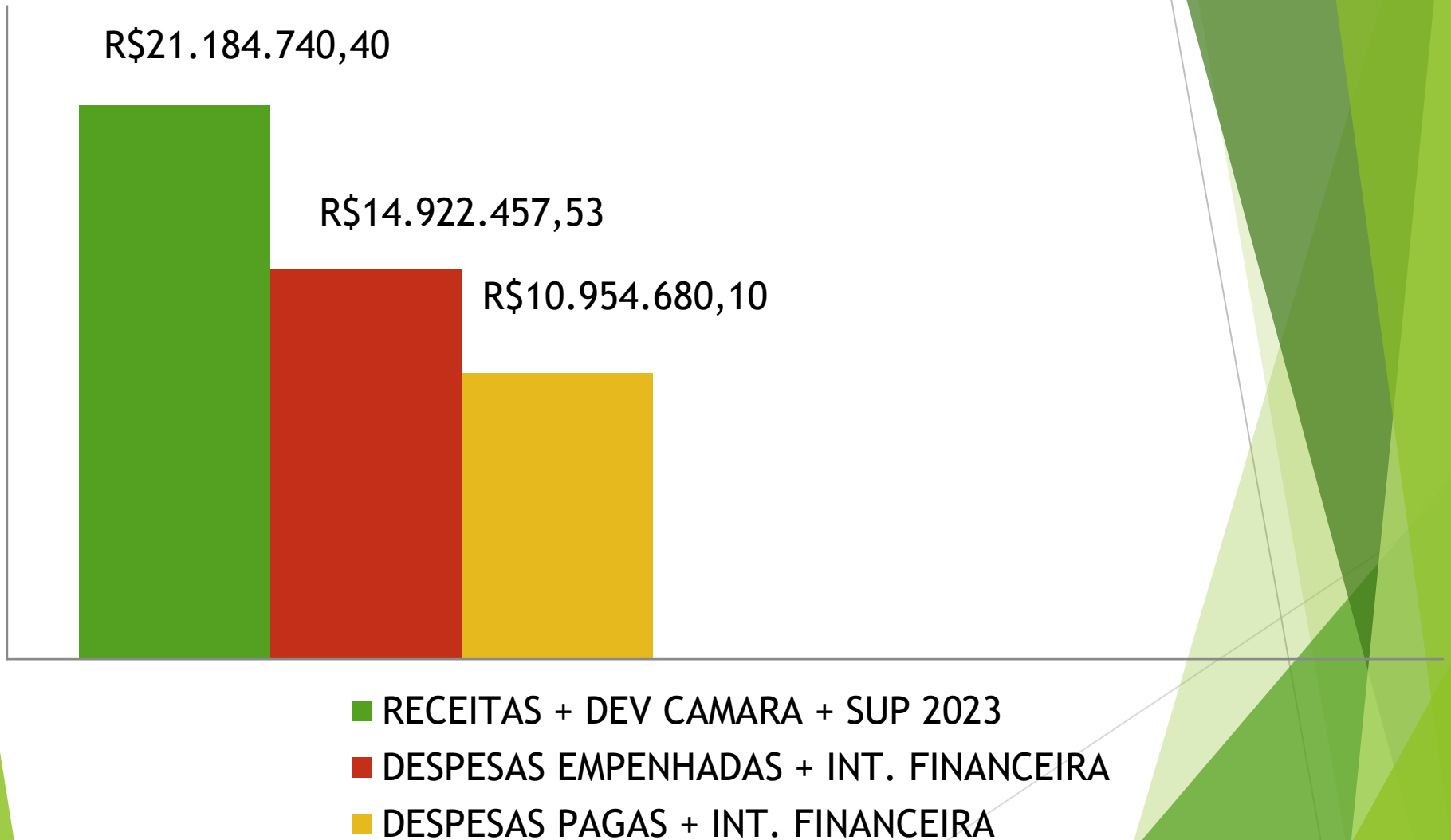

EVOLUÇÃO DA RECEITA MENSAL

(PREVISÃO INICIAL R\$ 2.686.283,33 MENSAIS)

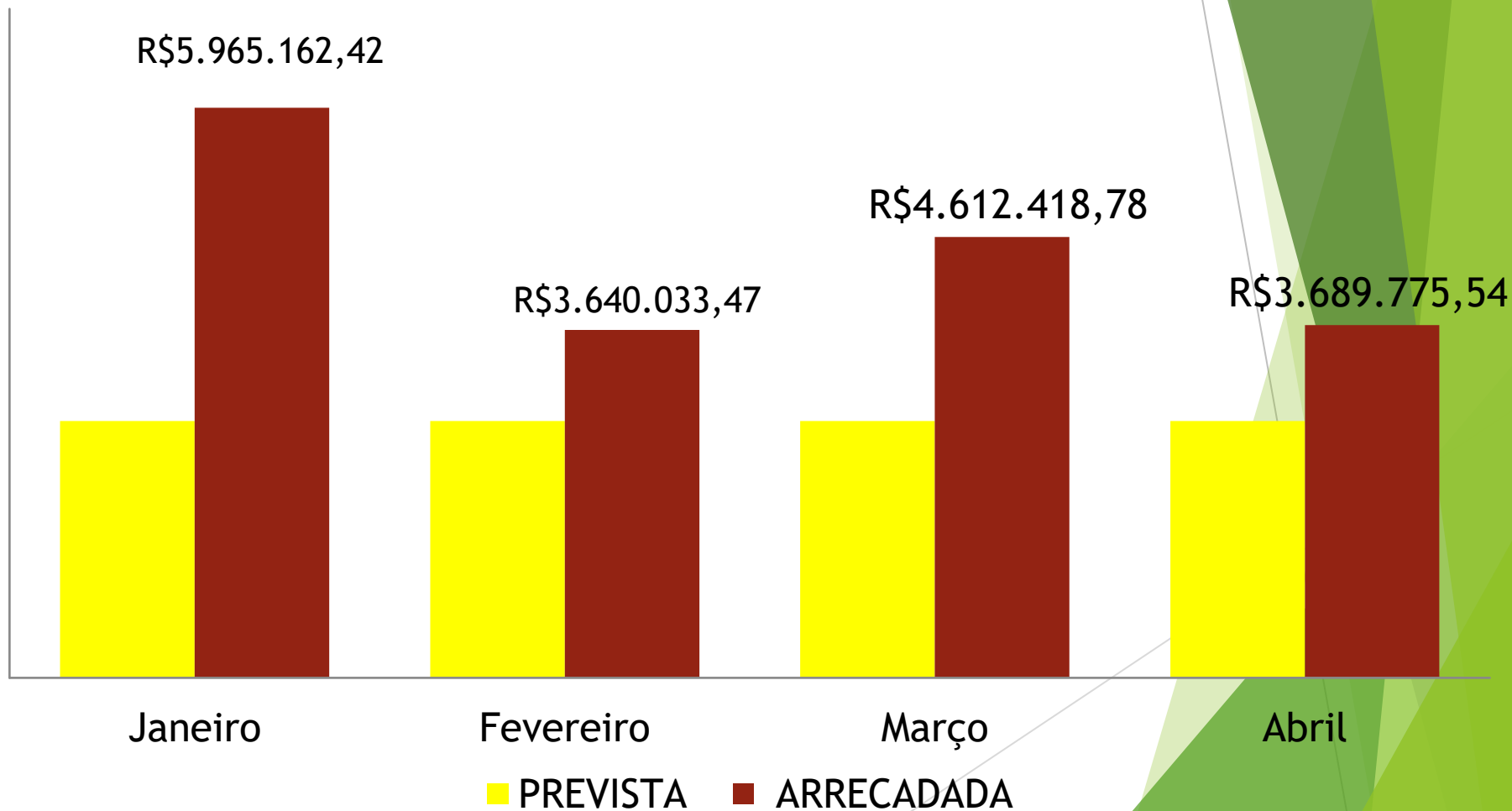

EVOLUÇÃO DA RECEITA MENSAL

(PREVISÃO INICIAL R\$ 2.686.283,33 MENSAIS)

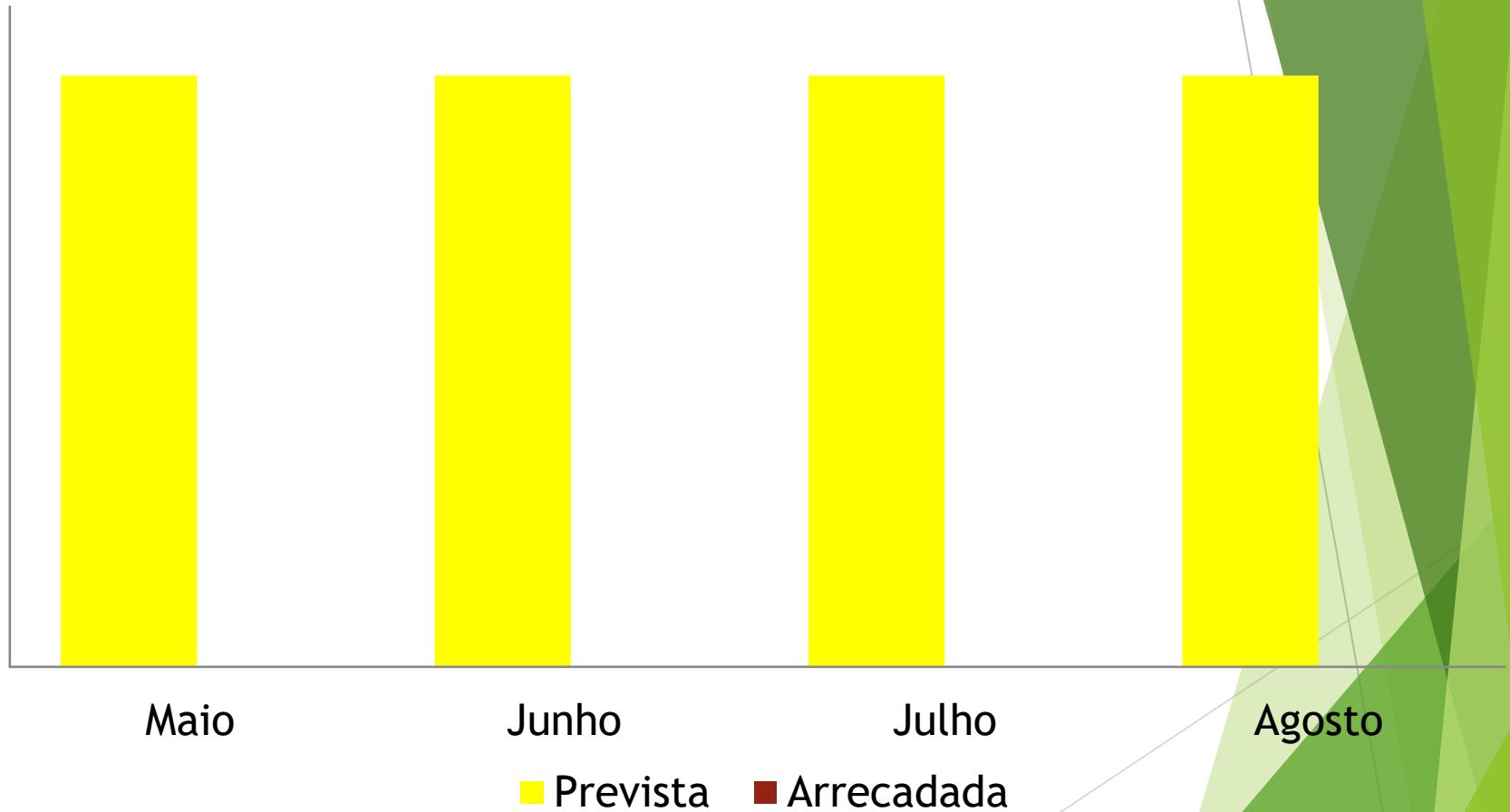

EVOLUÇÃO DA RECEITA MENSAL

(PREVISÃO INICIAL R\$ 2.686.283,33 MENSAIS)

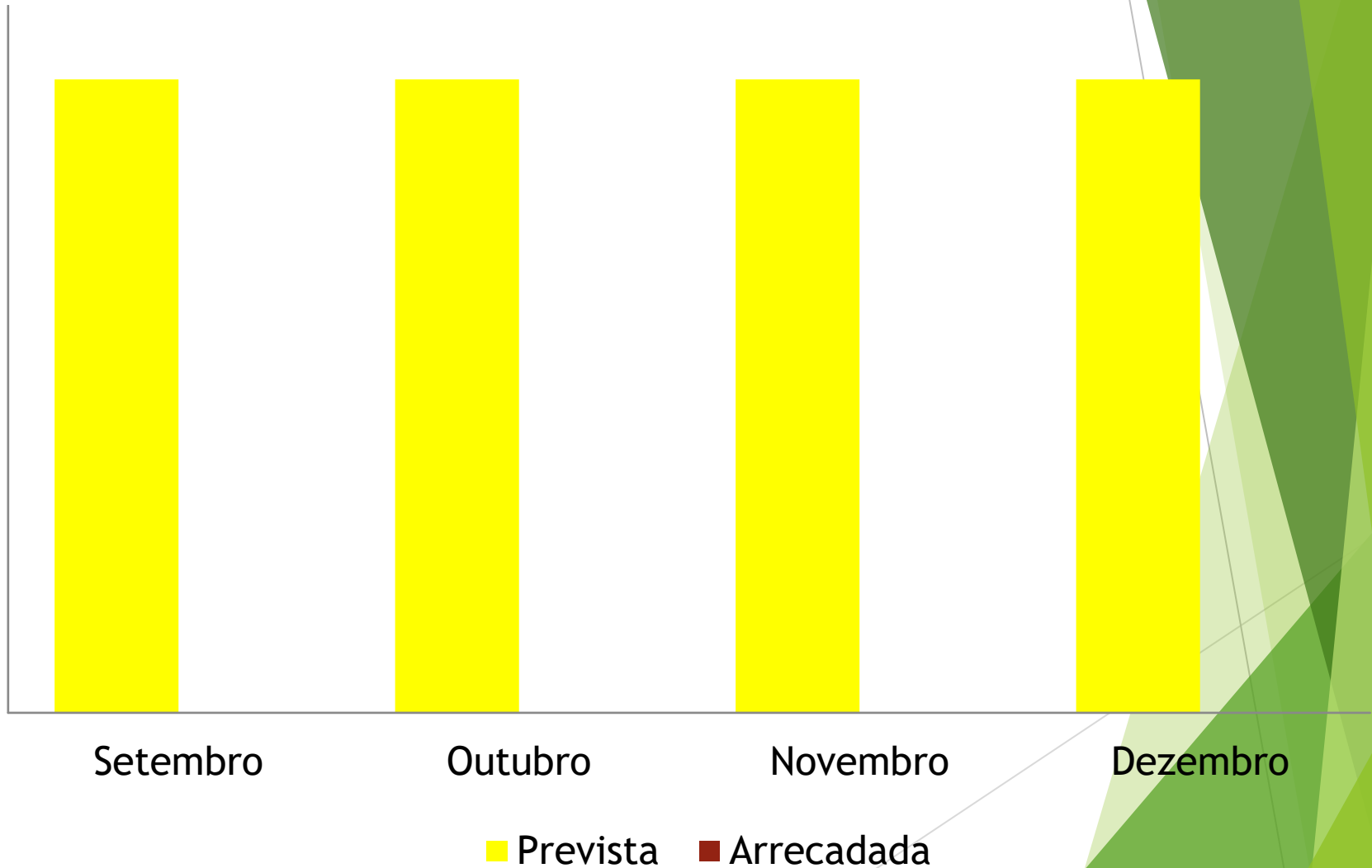

MANUTENÇÃO E DESENVOLVIMENTO DO ENSINO

Mínimo Anual de 25% dos Impostos na MDE	VALOR APURADO ATÉ O BIMESTRE	% MÍNIMO A APLICAR NO EXERCÍCIO	% APLICADO ATÉ O BIMESTRE
	R\$ 1.951.023,20	25%	17,77%

MINIMO ANUAL DE 70% DO FUNDEB NA REMUNERAÇÃO DO MAGISTERIO	VALOR APURADO ATÉ O BIMESTRE	% MÍNIMO A APLICAR NO EXERCÍCIO	% APLICADO ATÉ O BIMESTRE
	R\$ 1.374.521,40	70%	59,80%

DESPESAS COM MANUTENÇÃO E DESENVOLVIMENTO DO ENSINO	Despesa Total Município	Despesa Total Educação	% APLICADO ATÉ O BIMESTRE
	R\$ 14.246.619,65	2.770.517,90	19,45%

DESPESAS COM AÇÕES E SERVIÇOS PÚBLICOS DE SAÚDE

DESPESAS PRÓPRIAS COM AÇÕES E SERVIÇOS PÚBLICOS DE SAÚDE	VALOR APURADO ATÉ O BIMESTRE	% MÍNIMO A APLICAR NO EXERCÍCIO	% APLICADO ATÉ O BIMESTRE
	R\$ 2.562.449,19	15%	23,34%

DESPESAS COM AÇÕES E SERVIÇOS PÚBLICOS DE SAÚDE	Despesa Total Município	Despesa Total Saúde	% APLICADO ATÉ O BIMESTRE
	R\$ 14.246.619,65	R\$ 4.668.544,36	32,77%

DESPESAS COM AÇÕES E SERVIÇOS PÚBLICOS DE SAÚDE	Despesa Total	Total com Recursos do SUS	Total com Recursos Próprios
	R\$ 4.668.544,36	R\$ 2.093.212,06	R\$ 2.575.332,30

ALGUNS DADOS DA SAÚDE:

CONSULTAS	ATENÇÃO BÁSICA					HOSPITAL					TOTAL GERAL
	JANEIRO	FEVEREIRO	MARÇO	ABRIL		JANEIRO	FEVEREIRO	MARÇO	ABRIL	TOTAL	
CONSULTAS MÉDICAS CLINICO GERAL	1.183	1.438	1.591	1.690	5.902	396	509	1.213	1.314	3.432	9.334
CONSULTA PRÉ NATAL	124	109	93	70	396	3	-	5	4	12	408
CONSULTA PUERPERAL	9	9	8	10	36	1	-	-	-	1	37
CONSULTA/ATENDIMENTO DOMICILIAR PROF. NIVEL SUPERIOR	6	2	5	72	85	-	-	-	-	-	85
CONSULTA/ATENDIMENTO DOMICILIAR PROF. NIVEL MÉDIO	-	-	-	20	20	-	-	-	-	-	20
ATENDIMENTO INDIVIDUAL DO ENFERMEIRO	401	835	1.007	296	2.539	171	435	1.765	769	3.140	5.679
	TOTAL ATENÇÃO BASICA				8.978	TOTAL HOSPITAL				6.585	15.563

PROCEDIMENTOS	JANEIRO	FEVEREIRO	MARÇO	ABRIL		JANEIRO	FEVEREIRO	MARÇO	ABRIL	TOTAL	TOTAL
ESCUTA INICIAL/ORIENTAÇÃO/ TRIAGEM	1.610	1.911	2.006	2.375	7.902	761	724	1.186	1.347	4.018	11.920
AVALIAÇÃO ANTROPOMÉTRICA	103	93	164	119	479	-	-	-	-	-	479
MEDIÇÃO PESO	1.013	924	971	1.223	4.131	161	103	238	296	798	4.929
GLICEMIA CAPILAR	176	231	226	254	887	70	94	116	114	394	1.281
TESTES RAPIDOS (HIV/SIF/HEPATITES)	56	42	60	43	201	-	-	-	-	-	201
TESTE COVID	1	8	13	1	23	3	-	-	-	3	26
AFERIÇÃO PA	1.259	1.940	2.121	1.768	7.088	634	624	1.032	1.055	3.345	10.433
AFERIÇÃO TEMPERATURA	942	816	1.201	1.152	4.111	715	660	1.125	1.275	3.775	7.886
CURATIVOS	104	93	58	99	354	20	13	35	18	86	440
RETIRADA DE PONTOS	8	16	10	21	55	-	2	2	1	5	60
PREPARAÇÃO PARA ELETROCARDIO	1	50	35	81	167	1	5	-	3	9	176
CATETERISMO VESICAL	-	1	-	1	2	3	2	1	1	7	9
SONDAGEM GASTRICA	-	-	-	-	-	-	1	-	-	1	1
COLETA PREVENTIVO	-	9	9	11	29	-	-	-	-	-	29
VACINAÇÃO DE ROTINA	194	123	228	207	752	-	-	-	-	-	752
	TOTAL ATENÇÃO BASICA				26.181	TOTAL HOSPITAL				12.441	38.622

ADMINISTRAÇÃO DE MEDICAMENTOS	ATENÇÃO BÁSICA					HOSPITAL					TOTAL GERAL
	JANEIRO	FEVEREIRO	MARÇO	ABRIL	TOTAL	JANEIRO	FEVEREIRO	MARÇO	ABRIL	TOTAL	
ENDOVENOSA	5	1	5	3	14	161	180	283	467	1.091	1.105
INALAÇÃO	4	4	1	5	14	23	16	17	31	87	101
INTRAMUSCULAR	148	162	188	156	654	305	262	393	420	1.380	2.034
ORAL	3	4	4	0	11	69	107	161	140	477	488
SUBCUTANEA	4	0	0	1	5	5	13	14	6	38	43
TOTAL	TOTAL ATENÇÃO BASICA				698	TOTAL HOSPITAL				3.073	3.771

VISITA DOMICILIAR E TERRITORIAL	JANEIRO	FEVEREIRO	MARÇO	ABRIL	TOTAL
AGENTES COMUNITÁRIOS DE SAÚDE	550	3387	5.147	5327	14.411
AGENTES DE ENDEMIAS	410	395	659	711	2175

EQUIPE MULTIPROFISSIONAL ESTRATÉGICA	NUMERO DE ATENDIMENTOS				
	JANEIRO	FEVEREIRO	MARÇO	ABRIL	TOTAL
ATENDIMENTO POR PSICÓLOGO	70	147	117	195	529
ATENDIMENTO DE FISIOTERAPIA	18	168	303	451	940
ATENDIMENTO DO TERAPEUTA OCUPACIONAL	15	67	117	173	372
ATENDIMENTO FONOAUDIÓLOGA	-	7	11	55	73
ATENDIMENTO ASSISTENTE SOCIAL DA SAÚDE	-	12	25	31	68
ATENDIMENTO NUTRICIONISTA	-	67	75	510	652
ATIVIDADE COLETIVA ED. FÍSICO (Nº DE ATIVIDADES EM GRUPO)	19	61	56	187	323
TOTAL	122	529	704	1.602	2.957

ODONTOLOGIA (SAÚDE BUCAL)	JANEIRO	FEVEREIRO	MARÇO	ABRIL	TOTAL
ESF URBANA BENTO J. DA COSTA	26	229	196	262	713
ESF VIDA NOVA	-	98	62	74	234
ESF LAMBARI	29	108	94	111	342
TOTAL	55	435	352	447	1.289

ESPECIALISTAS QUE ATENDEM NO MUNICÍPIO (NUM. CONSULTAS)	JANEIRO	FEVEREIRO	MARÇO	ABRIL	TOTAL
ORTOPEDISTA	-	40	67	60	167
PEDIATRA	67	80	52	58	257
GINECOLOGISTA	-	29	23	33	85
CARDIOLOGISTA	39	80	60	30	209
PSIQUIATRA	21	44	48	44	157
DERMATOLOGISTA	-	67	-	39	106
OTORRINOLARINGOLOGISTA	-	20	-	25	45
ENDOCRINOLOGISTA	-	24	-	25	49
ULTRASSONOGRAFIA	-	68	102	50	220
TOTAL	127	384	352	364	1.227

OUTROS	JANEIRO	FEVEREIRO	MARÇO	ABRIL	TOTAL
EXAMES LABORATORIAIS	-	601	1.564	1.238	3.403
PROTESES DENTÁRIAS	-	44	-	57	101
ATENDIMENTO AO PÚBLICO NO SETOR DE AGENDAMENTOS	204	1.024	1.099	1.227	3.554

ESPECIALISTAS CISNOP/OUTROS	JANEIRO	FEVEREIRO	MARÇO	ABRIL	TOTAL
TRAUMATOLOGISTA	-	8	1	6	15
PNEUMOLOGISTA	-	6	4	2	12
OTORRINOLARINGOLOGISTA	-	30	12	-	42
OFTALMOLOGISTA	-	15	-	-	15
ORTOPEDISTA	-	5	-	-	5
UROLOGISTA	-	16	32	-	48
NEUROPEDIATRA	-	8	11	23	42
NEUROLOGISTA	-	4	11	13	28
GASTROENTEROLOGISTA	-	5	22	5	32
MASTOLOGISTA	-	3	2	1	6
INFECTOLOGISTA	-	1	1	-	2
NEFROLOGISTA	-	2	7	9	18
ANGIOLOGISTA	-	1	22	-	23
DERMATOLOGISTA	-	1	8	4	13
ENDOCRINOLOGISTA	-	9	6	-	15
TOTAL:	-	114	139	63	316

ESPECIALISTAS GSUS (ARAPONGAS/STA MARIANA/JANDAIA/CURITIBA/CAM PO LARGO/ JACAREZINHO)	JANEIRO	FEVEREIRO	MARÇO	ABRIL	TOTAL
UROLOGISTA	-	2	6	2	10
ORTOPEDISTA	-	8	11	21	40
CARDIOLOGISTA	-	3	1	-	4
CONSULTA EM CIRURGIA GERAL	-	7	14	13	34
OFTALMOLOGISTA	-	30	45	44	119
CONSULTA EM CIRURGIA PEDIATRICA	-	1	1	1	3
CONSULTA EM CIRURGIA GINECOLOGICA	-	4	5	2	11
VASCULAR	-	7	14	7	28
TOMOGRAFIA	-	50	36	30	116
RESSONANCIA	-	2	2	13	17
TOTAL:	-	114	135	133	382

VIAGENS (NUMERO DE PESSOAS TRANSPORTADAS)	JANEIRO	FEVEREIRO	MARÇO	ABRIL	TOTAL
CORNÉLIO PROCÓPIO	60	327	476	466	1.329
LONDRINA	82	266	217	196	761
JANDAIA	-	3	6	6	15
CURITIBA/ CAMPO LARGO	15	58	37	41	151
SÃO JERONIMO DA SERRA	2	8	21	21	52
JACAREZINHO	7	20	18	12	57
PONTA GROSSA	-	-	-	2	2
MARINGÁ	-	-	-	2	2
PRESIDENTE PRUDENTE	-	2	4	4	10
CURIUVA	2	2	-	-	4
TELEMACO BORBA	7	9	-	-	16
SANTA MARIANA	6	-	44	32	82
BAURU	-	-	6	-	6
ARAPONGAS	11	-	21	20	52
PIRAPOZINHO	6	2	-	-	8
UMUARAMA	4	4	4	-	12
TRANSFERENCIAS DE AMBULANCIA DO HOSPITAL	19	22	79	41	161
TRANSFERENCIAS SAMU BÁSICA	11	12	24	22	69
TRANSFERENCIAS SAMU AÉREO	-	-	1	1	2
TRANSFERENCIAS SAMU AVANÇADA	1	1	-	3	5
TOTAL	233	736	958	869	2.796

CIRURGIAS REALIZADAS	JANEIRO	FEVEREIRO	MARÇO	ABRIL	TOTAL
GERAL	-	3	-	3	6
VARIZES	-	3	-	3	6
OTORRINOLARINGOLOGIA	-	3	1	1	5
LAQUEADURA	-	3	2	2	7
VASECTOMIA	-	4	10	2	16
HISTERECTOMIA	-	1	1	3	5
CATARATAS	-	20	-	-	20
PERINEOPLASTIA	-	-	-	1	1
TOTAL	-	37	14	15	66

FORNECIMENTOS DIVERSOS (NUMERO PESSOAS ATENDIDAS)	JANEIRO	FEVEREIRO	MARÇO	ABRIL	TOTAL
FORNECIMENTO DE KITS DE HIGIENE	-	120	95	95	310
FORNECIMENTO DE FRALDAS ADULTO	-	20	17	18	55
FORNECIMENTO DE FRALDAS INFANTIL	-	80	70	60	210
FORNECIMENTO LANCHES PARA VIAGENS	-	701	854	802	2.357
FORNECIMENTO DE LATAS DE LEITE (UN.)	-	40	28	36	104

DESPESAS COM AÇÕES E SERVIÇOS ASSISTENCIA SOCIAL

DESPESAS COM AÇÕES E SERVIÇOS NA ASSISTENCIA SOCIAL	Despesa Total Município	Despesa Total Assistência Social	% APLICADO ATÉ O BIMESTRE
	R\$ 14.246.619,65	R\$ 626.840,36	4,40%

DESPESAS COM AÇÕES E SERVIÇOS NA ASSISTENCIA SOCIAL	Despesa Total Assistência Social	Total com Recursos do SUAS	Total com Recursos Próprios
	R\$ 626.840,36	R\$ 86.373,31	R\$ 540.467,05

GASTOS COM PESSOAL

Da Fundamentação Legal

O artigo 18 da LFR, define que despesas com pessoal é o total das despesas pagas a título de remuneração de qualquer espécie, inclusive os encargos sociais e contribuições recolhidas a Previdência.

Quanto aos limites explícitos no quadro acima, é definido pelo artigo 20, inciso III da LRF.

Dos resultados apresentados

O município até o período analisado, teve um gasto total de **48,73%**, sendo **2,83%** do Legislativo e **45,90%** do Executivo. Isto indica que estamos abaixo do limite permitido.

GASTOS COM PESSOAL

Receita Corrente Líquida Ajustada de Maio/2023 a Abril/2024 → R\$ 39.378.084,91

Executivo de Maio/2023 a Abril/2024 → R\$ 18.074.475,52 - 45,90%

Legislativo de Maio/2023 a Abril/2024 → R\$ 1.113.456,36 – 2,83%

GASTOS COM PESSOAL – PODER EXECUTIVO

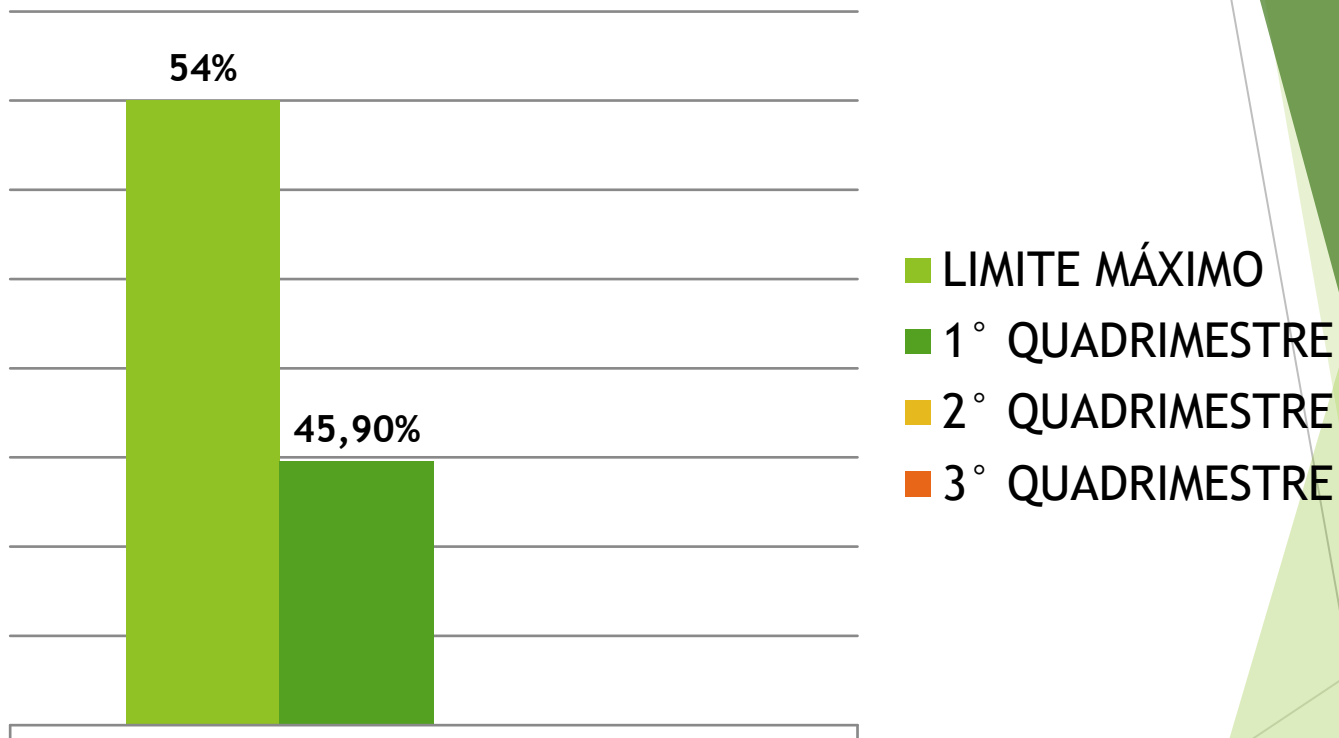

GASTOS COM PESSOAL (LEGISLATIVO)

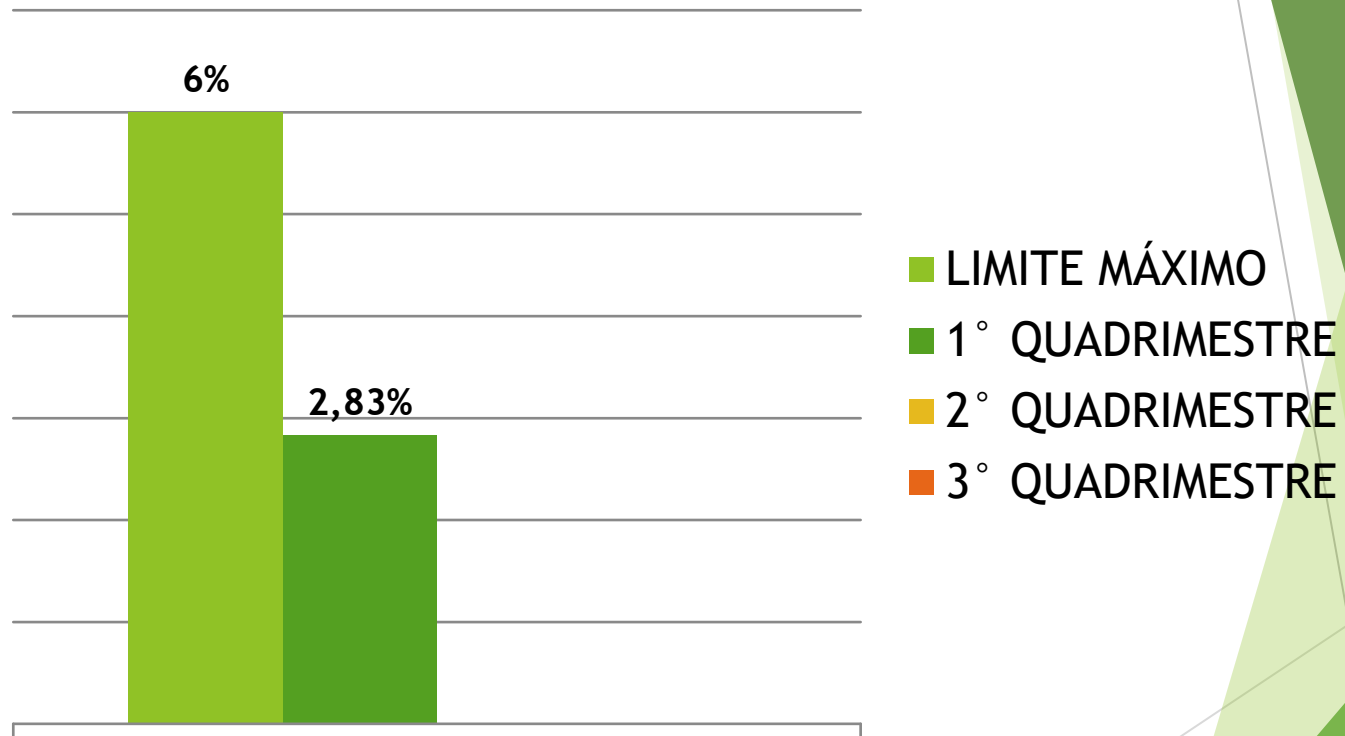

DEMONSTRATIVO DA DÍVIDA FUNDADA INTERNA

FUNDO DE PREVIDENCIA - FUNPREV

SALDO ANTERIOR	R\$ 101.000,00
INSCRIÇÃO	R\$ 316.425,33
PAGO	R\$ 417.425,32
SALDO ATUAL	R\$ 0,01

PREC. SENTENÇA TAC 2002

SALDO ANTERIOR	R\$ 100.000,00
INSCRIÇÃO	R\$ 1.780,56
PAGO	R\$ 51.780,56
SALDO ATUAL	R\$ 50.000,00

PROGRAMA FINISA - PAVIMENTAÇÃO

SALDO ANTERIOR	R\$ 1.423.387,64
INSCRIÇÃO JUROS	R\$ 74.468,44
PAGO	R\$ 137.034,92
SALDO ATUAL	R\$ 1.360.821,16

DEMONSTRATIVO DA DÍVIDA FUNDADA INTERNA

SETENÇA JUDICIAL JAIME T. FERREIRA LTDA

SALDO ANTERIOR	R\$ 113.711,75
CANCELAMENTO	R\$ 1.345,12
PAGO	R\$ 112.366,63
SALDO ATUAL	R\$ 0,00

SETENÇA JUDICIAL SONIA M. KAVA

INSCRIÇÃO	R\$ 12.665,85
PAGO	R\$ 11.819,27
SALDO ATUAL	R\$ 846,58

BALANCETE FINANCEIRO RECURSOS LIVRES

RESUMO DA FONTE DE RECURSO	
SALDO FINANCEIRO INICIAL	R\$ 210.669,95
RECEITA ORÇAMENTÁRIA	R\$ 6.696.169,18
INGRESSO (CÂMARA)	R\$ 170.000,00
EGRESSO (CÂMARA)	(R\$ 675.837,88)
DESPESA ORÇAMENTÁRIA PAGO	(R\$ 4.579.271,16)
RESTOS A PAGAR PAGO	(R\$ 1.403.692,78)
SALDO FINAL	R\$ 418.037,01
EMPENHADO	R\$ 6.392.626,14
LIQUIDADO	R\$ 5.567.609,09
PAGO	R\$ 4.579.271,16
SALDO A PAGAR	R\$ 1.813.354,98

RESTOS A PAGAR RECURSOS LIVRES ANOS ANTERIORES

RESUMO DA FONTE DE RECURSO	
INSCRITOS	R\$ 1.500.756,79
PAGOS	R\$ 1.403.692,78
CANCELADO	R\$ 9.808,24
SALDO A PAGAR	R\$ 87.255,77

RESUMO GERAL DO RECURSOS LIVRES

RESUMO DA FONTE DE RECURSO	
SALDO A PAGAR DE 2023	R\$ 1.813.354,98
SALDO DE ANOS ANTERIORES	R\$ 87.255,77
TOTAL	R\$ 1.900.610,75
SALDO BANCARIA F. LIVRE	R\$ 418.037,01
SALDO DESPESA DESCOBERTA	R\$ 1.482.573,74

OPERAÇÃO DE CRÉDITO

RECEITAS DE OPERAÇÕES DE CRÉDITO	
RECEITA PREVISTA	R\$ 6.000.000,00
RECEITA REALIZADA	R\$ 0,00
SALDO A REALIZAR	R\$ 0,00

DESPESAS CAPITAL

	EMPENHADO	PAGO
AMORTIZAÇÃO DE DIVIDA	R\$ 529.991,80	R\$ 529.991,80
INVESTIMENTOS	R\$ 2.167.966,95	R\$ 1.441.008,95

AQUISIÇÃO DE MATERIAL ESCOLAR



REFORMA CMEI HELENA MACIEL



REFORMA E AMPLIAÇÃO ESCOLA OLAVO BILAC



PINTURA E MELHORAS NAS ESCOLA MARIA ELIAS FADEL



ESGOTO LAGEADO LISO



FINALIZAÇÃO FINISA



PARQUINHO RENASCER



VAN ADAPTADA PARA A EDUCAÇÃO



Iluminação Renascer 2



Calçamento na Estrada do Pico Agudo



CAMAS MÓVEIS PARA O CMEI



AQUISIÇÃO DE LIVRO DIDÁTICO COMPLEMENTAR



ONIBUS PARA TRANSPORTE DE PACIENTES



CALÇAMENTO DA RUA BENTO JOSÉ DA COSTA



RAIO X DIGITAL

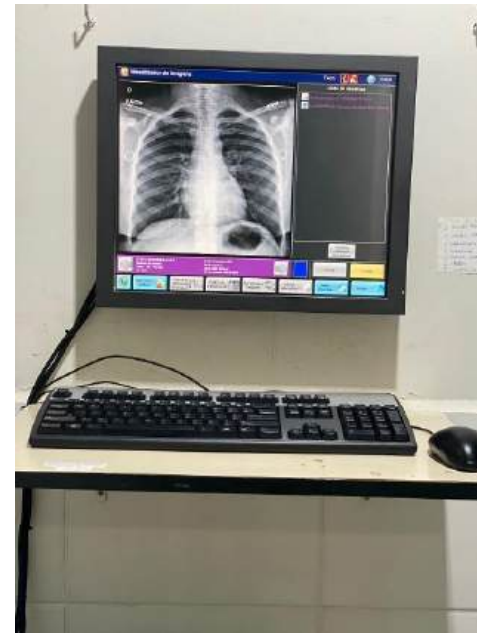

CAMINHÃO 0KM



PROGRAMA DE DISTRIBUIÇÃO DE PRÓTESE DENTÁRIA



USF RETA GRANDE - RENASCER 2



AUMENTO DA REDE DA ÁGUA NA MAMBUCA



RECURSOS COVID

RECEITAS ASSISTENCIA SOCIAL

SALDO ANTERIOR	R\$ 46,84
RECEITA REALIZADA - REND	R\$ 1,25
DESPESA EMPENHADA	R\$ 0,00
RESULTADO EM 2023	R\$ 48,09

DEMONSTRATIVO DE SUPRIMENTOS DA CÂMARA

Valor do Orçamento da Câmara de Vereadores para o exercício	
VALOR DO ORÇAMENTO DA CÂMARA DE VEREADOR PARA O EXERCÍCIO	R\$ 1.850.000,00
VALOR PREVISTO PELO TCE-PR PARA O EXERCÍCIO	R\$ 2.027.513,62
VALOR MENSAL REPASSE DEFINIDO PELO TCE-PR	R\$ 168.959,47
VALOR REPASSADO PELO MUNICÍPIO ATÉ O QUADRIMESTRE	R\$ 675.837,88
MÉDIA MENSAL REPASSADO PELO MUNICÍPIO	R\$ 168.959,47
DIFERENÇA DE REPASSE	R\$ 0,00
VALOR DEVOLVIDO PELA CÂMARA AO MUNICÍPIO	R\$ 170.000,00

Audiência Pública

1º Quadrimestre 2024



Prefeito: Paulo Maximiano de Souza Júnior

Audiência Pública 1º Quadrimestre 2024



ELABORAÇÃO E APRESENTAÇÃO:

CLAUDINEI DE MELO MACIEL

ANA PAULA GOMES ALEXANDRE SARTORI

EDIMARA AP. DA SILVA CRUZ

OBRIGADO PELA ATENÇÃO!